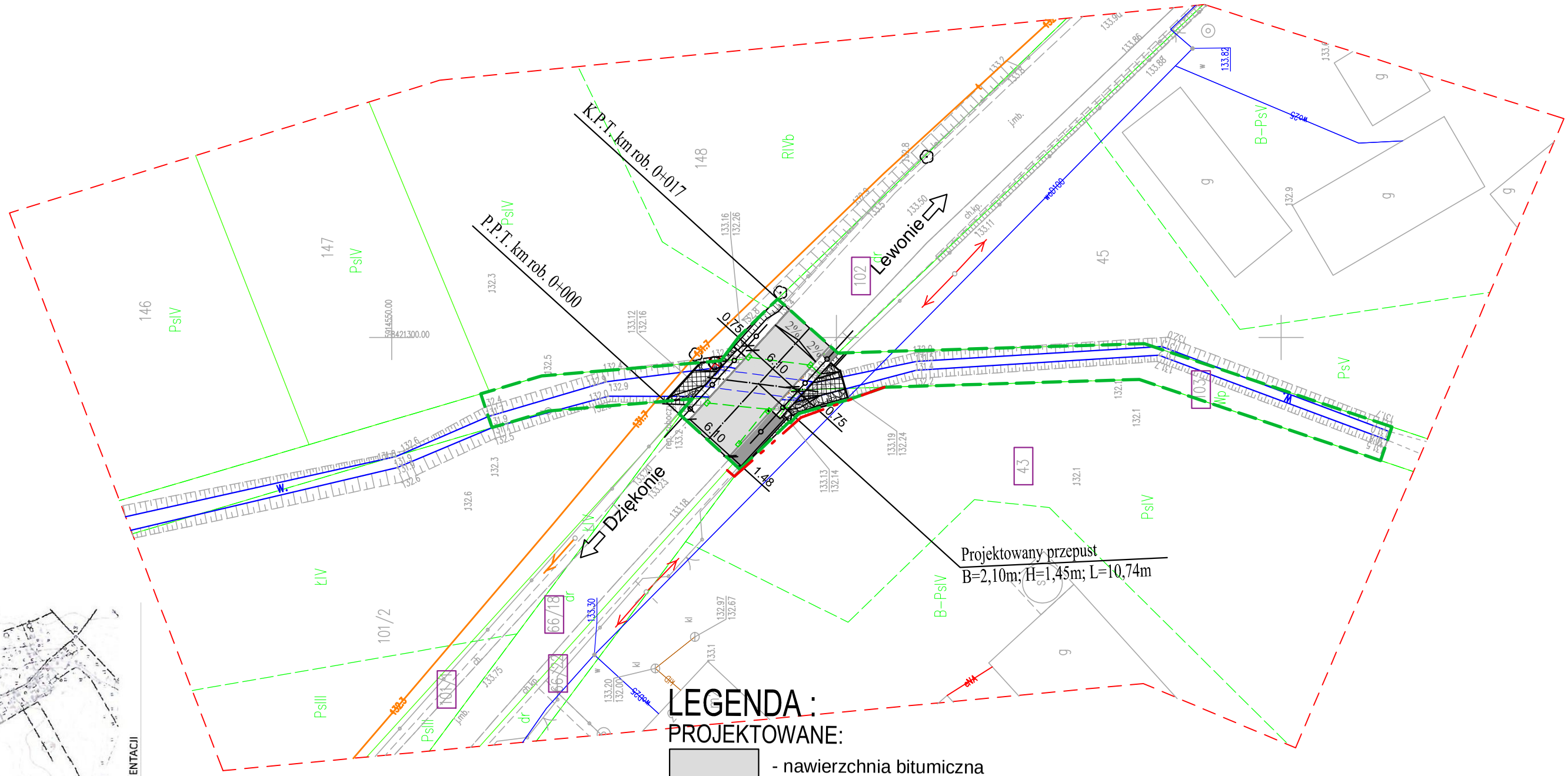

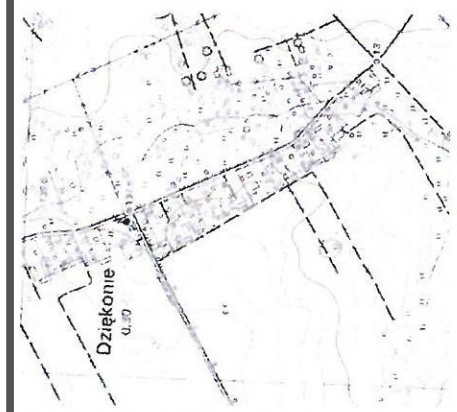

SZKIC ORIENTACJI

LEGENDA :

PROJEKTOWANE:

- nawierzchnia bitumiczna
- nawierzchnia na chodniku
- umocnienia narzutem kamiennym w oplocie z siatki
- umocnienia brukowcem na podsypce
- wpust z przykanalikiem
- bariera energochłonna
- zasięg oddziaływania
- 148 działki na których zlokalizowano inwestycję będące w zasięgu oddziaływania
- linie podziału działek

ISTNIEJĄCE:

- linia rozgraniczająca (granice działek)
- 148 numery działek
- kabel telefoniczny
- wodociąg
- napowietrzna sieć energetyczno-oświetleniowa
- drzewa przeznaczone do wycinki wg oddzielnego opracowania

MAPA DO CELÓW PROJEKTOWYCH

Oznaczenia kancelaryjne zgłoszonej pracy geodezyjnej (KERG)		Nr Rob. Wyk. 174/2019 GG.6640.965.2019
MIEJSCOWOŚĆ		Dziękonie, dz. nr 66/18,103,102
Jednostka ewidencyjna	identyfikator	200806_5
	nazwa	Moniki
Obręb ewidencyjny	identyfikator	0006
	nazwa	Dziękonie
SKALA MAPY		1:500
Nazwa układu współrzędnych	prostokątnych płaskich	2000/8
	wysokościowych	KRONSZTADT 86
Oznaczenie granic obszaru który był przedmiotem aktualizacji		- - - - - -
Oznaczenie i informacje o służebnościach gruntowych mających wpływ na zagospodarowanie gruntów zlokalizowanych w granicach projektowanej inwestycji*		Nie badano.
Oznaczenie i symbol konturu użytku gruntowego, który nie jest ujawniony w bazie danych ewidencji gruntów i budynków		Brak
data opracowania mapy 09.09.2019 r.		ark. mapy zas. 8.198.01.2, 8.198.11.01.4

USŁUGI GEODEZYJNO-KARTOGRAFICZNE "GEOZNAK" Barbara Znaczko
19-100 Mońki, ul. Wyzwolenia 9B
tel. 85 716 2668, 608040613
NIP 5461014959, REG 050176970

Barbara Znaczko
Geodeta uprawniony
Świadectwo M.G.P.i B. Nr 10504/10504A

NAZWA / imię i nazwisko Wykonawcy
data i podpis osoby reprezentującej WYKONAWCĘ**

Imię i nazwisko nr uprawnień
oraz data i podpis geodety uprawnionego który opracował mapę

INFORMACJA O PUNKTACH OSNOWY PODSTAWOWEJ I SZCZEGÓŁOWEJ W GRANICACH OPRACOWANIA
brak w zakresie opracowania

Poświadcza się, że niniejszy dokument został opracowany w wyniku prac geodezyjnych i kartograficznych, których rezultaty zawiera operat techniczny wpisany do ewidencji materiałów państwowego zasobu geodezyjnego i kartograficznego.

Organ prowadzący państwowy zasób geodezyjny i kartograficzny	STAROSTA POWIATU MONIECKIEGO
Identyfikator ewidencyjny materiału zasobu – operatu technicznego	P.2008. 2019. 1022
Data wpisania operatu technicznego do ewidencji materiałów zasobu	2019 -09- 11
Imię, nazwisko i podpis osoby reprezentującej organ	Z up. Starosty Krystyna Kowalska Podinspektor w Wydziale Geodezji, Kartografii, Katastru i Gospodarki Nieruchomościami

ESTAKADA Tomasz Pawłowski

ul. Rzędziana 15; 15-698 Białystok, tel./fax 85 733 25 66, tel. 607-428-656, e-mail: biuro.estakada@wp.pl

Nazwa zadania:	ODBUDOWA PRZEPUSTU W M. DZIĘKONIE WRAZ Z ROZBUDOWĄ I PRZEBUDOWĄ DROGI GMINNEJ NR 104120B NA ODCINKU OD KM ROB. 0+000,0 DO KM ROB. 0+017,0		
Nazwa rysunku:	PROJEKT ZAGOSPODAROWANIA TERENU		Skala: 1:500
Inwestor:	URZĄD GMINY W MOŃKACH		Data: 09.2019
Obiekt:	PRZEPUST w km rob. 0+008,5		Nr rysunku: 2
Stadium:	OPERAT WODNOPRAWNY		
Branża:	MOSTOWA	Nr uprawnień	Podpis
Projektował: mgr inż. Tomasz Pietrzak		PDL/0053/POOM/10	
Sprawdził: mgr inż. Tomasz Pawłowski		PDL/0144/POOM/09	
Współpraca: mgr inż. Klaudia Nartowicz			